

2023학년도

학생생활관 입실생 모집 공고 (재학생 및 복학예정자)

2023학년도 학생생활관 이용을 희망하는 입실생을 아래와 같이 모집하오니 많은 신청 바랍니다.

I 모집 일정

1. 개관 기간

가. 개관 기간: 2022학년도 1학기, 2학기

○ 1학기: 2023. 2. 25.(토) ~ 6. 25.(일) 14:00까지 <121일간>

○ 2학기: 2023. 8. 27.(일) ~ 12. 19.(화) 14:00까지 <115일간> <예정>

※ 1학기 급식 기간: 2023. 2. 26.(일) 조식 ~ 6. 24.(토)석식

※ 2학기는 추후 별도 신청

※ 1학기 입실생 중 1학기 평점평균 성적이 2.00 미만인 경우 2학기 입실 불가

2. 모집 일정

구분	일정	비고
모집 공고	'22. 12. 1.(목) ~ 12. 15.(목)	○ 학생생활관 홈페이지 (http://dormitory.pknu.ac.kr)
입실 신청	'22. 12. 9.(금) 10:00 ~ 12. 15.(목) 16:00	○ 입실신청페이지 (https://irumi.pknu.ac.kr)
서류 제출	'22. 12. 9.(금) 10:00 ~ 12. 15.(목) 18:00	○ 우선선발자 증빙서류제출(해당자)
합격자 발표	'23. 1. 13.(금) 17:00 <예정>	○ 공고 장소: 입실신청 페이지 ○ 발표일은 사정에 따라 달라질 수 있음
생활관비 납부	'23. 1. 13.(금) 17:00 ~1. 17.(화) 22:00	○ 입실신청 페이지
건강진단서 제출	'23. 1. 19.(목) ~ 1. 31.(화)	○ 검사항목 : 결핵
입실 수속	'23. 2. 25.(토) 9:00 ~ 2. 27.(월) 18:00	○ 18:00 이후 수속 불가 ○ 입실 수속 시 주민등록등본 제출 (부산시외거주자만 제출)

II

모집 인원

생활관	성별	생활실 유형	모집 인원	비고
세종1관 (대연캠퍼스)	남	1인실	00 명	
		2인실	000 명	
	여	1인실	00 명	
		2인실	000 명	
세종2관 (대연캠퍼스)	남	1인실	00 명	
		2인실	000 명	
	여	1인실	00 명	
		2인실	000 명	

※ 광개토관(용당캠퍼스): 2023학년도 1학기 미운영



세종1관

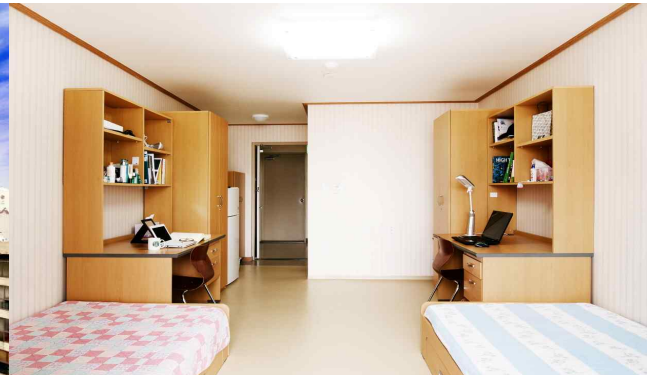

세종1관(생활실)



세종2관



광개토관

○ 기혼자실은 공실 발생 시 수시로 접수 함(세종2관 문의)

☎ 세종2관: 051-629-6745

III

신청 자격 및 방법

1. 신청 자격(다음의 각 항목을 모두 충족하는 자)

- 2023학년도 1학기 학부 재학생, 대학원 재학생, 복학예정자
 - ※ 부산시내 거주자 신청 가능(부산시외 거주자 우선선발)
 - ※ 부산시 강서구 · 기장군은 시외로 간주
- 학생생활관으로부터 신청 제한을 받지 아니한 자
 - ※ 신청 자격의 제한
 - 감염성 질환자 및 보균자
 - 입실제한에 해당하는 징계를 받은 자
 - 기타 학생생활관으로부터 입실이 부적당하다고 판단되는 자

2. 신청 방법

- 온라인으로만 신청
- 입실신청 페이지: 학사행정정보시스템 (<https://irumi.pknu.ac.kr>)
 <학사행정정보시스템 로그인 → 부속기관 → 학생생활관 → 선발관리
 → 생활관 입실 신청>
 - ※ 반드시 생활관 홈페이지 입실모집 공지사항 숙지 후 신청
- 입실신청페이지에 기록된 주소는 부모거주기준 등본 주소지여야 하며 현재 주소지와 상이할 경우에는 포털시스템에서 직접 주소를 변경해야 함
 - 1) 부, 모와 본인의 거주지가 다를 경우: 부모거주기준 현재 등본상의 주소기록
 - 2) 부, 모의 주소지가 다를 경우: 부, 모 중 한명이라도 부산시내 거주인 경우는 부산 시내 거주자 주소기록(부산시내로 분류)
 - ※ 기록된 주소는 입실시 제출하는 등본주소와 비교하여 상이할 경우 퇴실조치
- 식사형태는 수강신청 정정기간 이후 2일간(3. 9.(목) ~ 3. 10.(금)) 변경신청 가능

<모집 및 신청 절차>

구 분	절차 및 유의 사항
신규 신청자	온라인 입실신청 → 우선선발대상 증빙서류(신청기간 내) → 선발 및 합격 발표 → 생활관비 납부 → 건강진단서 제출 → 입실

IV

선발 방법

1. 선발 기준

- 부산시내 거주자 신청이 가능하나 부산시의 거주자를 우선 선발
(부산시 강서구, 기장군은 시외로 간주)
 - ※ 부산시내 거주자: 부 또는 모 1명이라도 부산시내에 거주하는 자
- 생활관 및 생활실 유형별, 학년별 직전학기 성적순
 - ※ 기타 동점자 처리, 상별점 반영은 선발 지침에 따름

2. 우선선발대상자(부산시의외 거주자)

- 사회적 배려대상자
 - 국가유공자 및 그 자녀
 - 독립유공자 및 그 손·자녀(외손 포함)
 - 장애인
 - 국민기초생활수급자
 - 보호종료아동
- 외국인 유학생
 - ※ 외국인 보험가입자에 한함(미가입자 결격 처리)
- 대학원생(연구생 포함)
- 정책적 배려대상자
 - 글로벌자율전공학부 1학년
 - ※ 4년 전액장학생은 거주지 무관
 - ROTC(남학생, 여학생 세종2관 배정)
 - 고시원 재실 중인 고시 1차 합격자
 - ※ 단, 고시원 1차 합격자이자 2차 응시가능한자에 한함
- 그 밖에 학생생활관장이 인정하는 자

2. 납부 금액: ([붙임 2] 참고)

3. 유의 사항

- 기간 내 미납 시 합격취소
- 납부전용 가상계좌는 1인 1계좌이므로 입금(의뢰)자 성명무관
※ 예금주 “학생생활관”으로 표시됨
- 입금오류 등의 사항은 즉시 행정실로 연락
세종1관: 051-629-6731~2, 세종2관: 051-629-6744~5

VII

지원자 유의사항

1. 신청자 유의사항

- 학생생활관(세종1관, 세종2관)은 중복신청이 불가하며(적발 시, 합격취소 조치), 신청기간 종료 후에는 변경할 수 없습니다.
- 신청서 허위작성(학적, 주소 등), 기재착오 또는 증빙서류 위·변조, 미제출 등으로 인한 불합격(또는 결격) 조치에 대한 책임은 신청자 본인에게 있습니다.
- 식사형태는 수강신청 정정기간 이후 2일간(3. 9.(목) ~ 3. 10.(금))변경 가능합니다.
- 신청자 연락 불가 등으로 발생하는 불이익에 대한 책임은 신청자에게 있습니다.
- 신청기간 마지막 일자에는 접속자가 많아 전산상의 장애가 있을 수 있으므로 여유를 두고 미리 신청하기 바랍니다.
- 세종2관은 에너지(수도, 전기, 도시가스) 비용은 개인별 사용량만큼 정산합니다.
- ROTC(남학생, 여학생)는 세종2관으로 입실 신청하여야 합니다.
- 2022년 생활관비는 생활관비 심의위원회 심의 후 학생생활관 홈페이지에 공지합니다.
- 학생생활관(세종1관, 세종2관) 입실합격 후 등록(생활관비납부) 완료시, 추후 발표되는 행복기숙사는 등록불가

2. 합격자 유의사항

- 생활관비 납부 기간 내 미납 시 합격이 취소되며, 예비후보에게 기회가 제공되오니 생활관비 납부에 관한 사항을 숙지하기 바랍니다.
- 건강진단서 발급은 평균 2~3일 정도가 소요되므로 기간 내 제출할 수 있도록 미리 준비하기 바랍니다.
- 입실기간 중이라도 감염성 질환 발병, 보균자 진단의 경우 강제 퇴실조치 됩니다.
- 입실수속 시 제출한 주민등록등본(신규신청자 중 부산시외거주자만 제출)이 주소지가 허위로 판명될시 퇴실조치 되므로 유의하시기 바랍니다.

- 학생생활관 생활수칙 및 별첨부과기준표를 숙지하여 생활수칙위반으로 인한 불이익을 받지 않도록 유의하기 바랍니다.
- 입실기간 중 학적변동(휴학, 수료, 졸업)의 사유가 발생하면, 즉시 행정실로 신고하여야 합니다.

3. 기타 유의사항

- 타인 명의 입실 등 부정한 방법으로 학생생활관에 입실한 자는 강제 퇴실되고, 생활관비를 환불하지 않습니다.
- 중복 및 유사한 질문이 많은 관계로 공고 내용을 반드시 숙지하시고, 기타 관련사항은 학생생활관 홈페이지(FAQ 등)를 참고하시기 바랍니다.
- 입실생 개인이 시설물이나 기물을 파손하였을 때, 본인이 배상하며 2인실의 경우 파손자가 명확하지 않을 경우 공동으로 배상합니다.
- 중도퇴실 환불은 개관기간 중도에 퇴실함을 말하며, 개관기간의 잔여일수가 30일 이하 이전에 퇴실하는 경우에 한하여 생활관 환불규정에 따라 잔액 환불합니다.
- 입실 시 코로나19 백신접종 미완료자 중 입실 후 1개월 내에 미완료시 퇴실 조치 (단, 건강상의 이유로 인한 미완료자는 의사소견서 제출 후 입실 유지가능)

붙임 1. 학생생활관 생활관비 구성 및 산출 내역

붙임 2. 서류 제출 방법

2022. 12.

부경대학교 학생생활관장

붙임 1. 학생생활관 생활관비 구성 및 산출 내역

1. 생활관비 구성

<2022학년도 1학기 기준> (2023학년도 1학기 별도 공지)

(단위: 원)

구분		생활관비				비고
생활관	호실 유형	관리비	식비 및 형태		계	
세종1관 (대연)	1인실	1,210,000	주7일3식	1,006,740	2,216,740	
			주5일3식	879,750	2,089,750	
			주7일2식(조·중)	821,100	2,031,100	
			주7일2식(조·석)	821,100	2,031,100	
			주7일2식(중·석)	821,100	2,031,100	
	2인실	605,000	주7일3식	1,006,740	1,611,740	
			주5일3식	879,750	1,484,750	
			주7일2식(조·중)	821,100	1,426,100	
			주7일2식(조·석)	821,100	1,426,100	
			주7일2식(중·석)	821,100	1,426,100	
세종2관 (대연)	1인실	1,379,400	주7일3식	1,006,740	2,386,140	
			주5일3식	879,750	2,259,150	
			주7일2식(조·중)	821,100	2,200,500	
			주7일2식(조·석)	821,100	2,200,500	
			주7일2식(중·석)	821,100	2,200,500	
	2인실	689,700	주7일3식	1,006,740	1,696,440	
			주5일3식	879,750	1,569,450	
			주7일2식(조·중)	821,100	1,510,800	
			주7일2식(조·석)	821,100	1,510,800	
			주7일2식(중·석)	821,100	1,510,800	

2. 생활관비 산출 내역

<2022학년도 1학기 기준> (2023학년도 1학기 별도 공지)

(단위: 원)

구분		생활관비		비고
생활관	생활실 유형	관리비	식비 및 형태	
세종1관	1인실	10,000원/1일	2,820원/1식 (주7일 3식) 3,450원/1식 (주5일 3식) 3,450원/1식 (주7일 2식)	
	2인실	5,000원/1일		
세종2관	1인실	11,400원/1일		
	2인실	5,700원/1일		

※ 2023년 생활관비는 생활관비 심의위원회 심의 후 학생생활관 홈페이지에 추후 공지합니다

붙임 2. 서류 제출 방법

1. 지원자 기본정보 기재

○ 우편 제출 시 제출서류 우측하단에 학번, 이름, 생활관을 기재하여 송부
(우선선발자 증빙서류 및 건강진단서 해당)

※ 주민등록등본은 입실 시 직접제출하기 바랍니다.

※ 모든 증빙 서류는 제출 기간을 확인하여 제출하시기 바랍니다.

※ 세종1관 우편주소: 부산광역시 남구 용소로 45 학생생활관 세종1관 행정실 우.48513

※ 세종2관 우편주소: 부산광역시 남구 용소로 45 학생생활관 세종2관 행정실 우.48513

※ 우편 제출 시 접수일은 우편 발신일 기준, 반드시 등기우편으로 발송